

# VOLKSSCHULE WIESCHERHÖFEN - SELMIGERHEIDE / KRS. UNNA

ENTWURFS-UND ANTRAGSZEICHNUNG  
ZUM UM-UND ERWEITERUNGSBAU + MASST. 1:100

Bautechnisch geprüft  
Pelkum, den 23.5.1958  
Angebauer: *[Signature]*

Genehmigt durch den Bauschein Nr. 111/19

ERDGESCHOSSGRUNDRISS

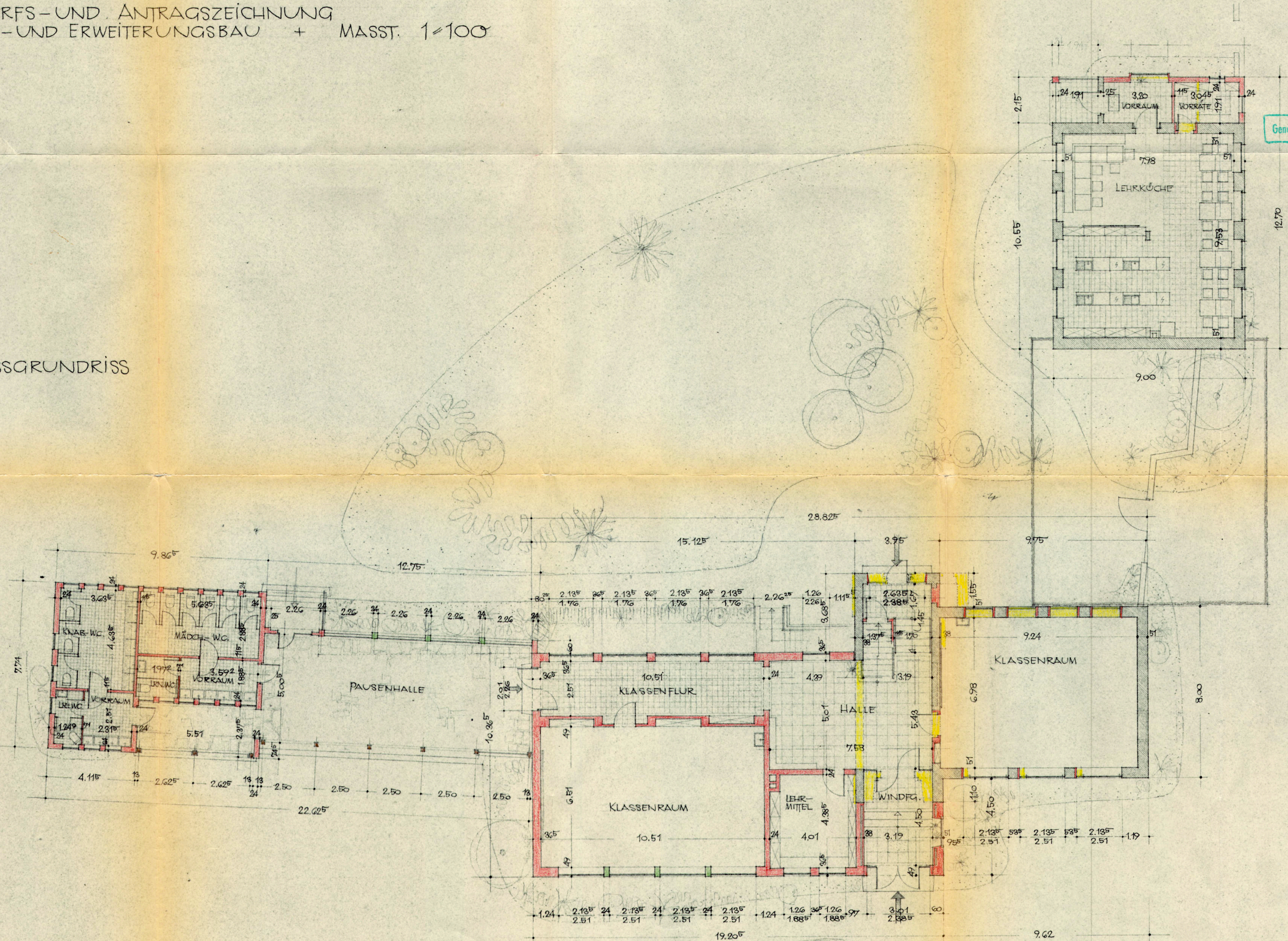

UNNA, DEN 1956  
DIE KREISVERWALTUNG A.B.

WIESCHERHÖFEN, DEN 17.2. 1958  
DIE BAUHERRIN A.B.

PELKUM UND UNNA, IM MAI 1956 a. Febr. 58  
FÜR DEN ENTWURF

Zugestimmt  
gen. d. Verh. d. Verh. d. Arbeit,  
gen. d. Verh. d. Verh. d. Arbeit,  
gen. d. Verh. d. Verh. d. Arbeit,  
mit Verh. von 18.4.58  
Unna, den 22.4.58  
Der Oberkreisdirektor  
in Vertretung  
*[Signature]*  
Kreisdirektor

Unna, den 25.3.1958

Geprüft: *[Signature]*

Der Kreisarchitekt

Medizinischer Direktor